경기도 고시 제2025-310호

포천 에코그린 일반산업단지 관리기본계획 변경 승인 정정 고시

경기도 고시 제2025-154호(2025. 4. 4)로 승인된 “포천 에코그린 일반산업단지 관리기본계획 변경”에 대하여 일부 정정사항(문구)이 있어 「산업집적활성화 및 공장설립에 관한 법률」 제33조에 따라 아래와 같이 정정 고시합니다.

2025. 9. 1.
경 기 도 지 사

1. 산업단지의 개요(변경)
가. 관리기관 및 산업단지 위치(변경없음)
○ 관리기관 : 포천시(경기도 포천시 중앙로 87)
○ 위 치 : 경기도 포천시 영중면 거사리 및 신북면 만세교리 일원

나. 조성목적(변경없음)
○ 포천지역에 펄프제지 제조업 중 중견기업인 삼보판지와 그 협력업체들을 유치하여 지역발전에 기여하며, 포천관내 무분별하게 난립한 가구공장의 집단화를 통해 시너지 효과를 극대화
○ 지속적인 지역개발이 이루어질 수 있도록 개발과 보전이 조화된 환경 친화적인 산업단지 개발을 통한 지역경제 활성화 도모

다. 추진경위(변경)
○ 2014. 11. 17 : 산업단지 공급물량 수급(370,000㎡)
○ 2015. 03. 24 : 산업단지 지정계획 승인(309,126㎡)
○ 2017. 05. 12 : 수도권정비위원회심의
○ 2017. 09. 08 : 산업단지계획 승인 고시(경기도 고시 제2017-5222호)
○ 2018. 05. 30 : 산업단지관리기본계획 승인 고시(경기도 고시 제2018-5104호)
○ 2019. 05. 24 : 산업단지계획 변경 승인 고시(경기도 고시 제2019-5080호)
○ 2020. 07. 23 : 산업단지계획 변경 승인 고시(경기도 고시 제2020-5151호)
○ 2020. 11. 06 : 산업단지관리기본계획 변경 승인 고시(경기도 고시 제2020-5220호)
○ 2020. 11. 27 : 산업단지계획 변경 승인 고시(경기도 고시 제2020-5230호)
○ 2021. 12. 30 : 산업단지계획 변경 승인 고시(경기도 고시 제2021-5231호)
○ 2023. 05. 30 : 산업단지계획 변경 승인 고시(경기도 고시 제2023-151호)
○ 2023. 08. 17 : 산업단지계획 변경 승인 고시(경기도 고시 제2023-229호)
○ 2024. 07. 10 : 산업단지계획 변경 승인 고시(경기도 고시 제2024-211호)
○ 2025. 03. 21 : 산업단지계획 변경 승인 고시(경기도 고시 제2025-134호)

라. 분양계획(변경)

○ 기정

구 분	총면적 (㎡)	분양 가능면적(㎡)					조성기간	조성기관
		계	기분양	미분양				
				소계	조성	미조성		
계	308,278.0	285,119.0	104,936.0	180,183.0	180,183.0	-	2017~ 2020.12.31	포천 에코그린일반산업단지(주)
산업시설구역	234,348.0	234,348.0	104,936.0	129,412.0	129,412.0	-		
지원시설구역	8,032.0	8,032.0	-	8,032.0	8,032.0	-		
공공시설구역	41,851.0	42,739.0	-	42,739.0	42,739.0	-		
녹지구역	24,047.0	-	-	-	-	-		

○ 변경

구 분	총면적 (㎡)	분양 가능면적(㎡)					조성기간	조성기관
		계	기분양	미분양				
				소계	조성	미조성		
계	309,184.6	283,761.5	178,627.5	105,134.0	105,134.0	-	2017~ 2025.06.30	포천 에코그린일반산업단지(주)
산업시설구역	230,752.2	230,752.2	172,011.9	58,740.3	58,740.3	-		
지원시설구역	8,030.9	8,030.9	6,615.6	1,415.3	1,415.3	-		
공공시설구역	44,978.4	44,978.4	-	44,978.4	44,978.4	-		
녹지구역	25,423.1	-	-	-	-	-		

마. 기반시설계획(변경)

구 분		기반시설계획			
		규 모		추진일정	시행기관
		기정	변경		
도로	지구외 진입도로	◦ 신규 노선 : 1개 노선 (1개 노선은 국비지원)	◦ 변경없음	'17 ~ '25	포천시
	단지내 도로	◦ 중로 4개 노선	◦ 중로 5개 노선 (중로 1개노선 신설, L = 2m, B = 17m)	'17 ~ '25	포천에코그린일반산업단지(주)
용수		◦ 공업용수 : 946㎥ ◦ 생활용수 : 118㎥	◦ 공업용수 : 935.9㎥ ◦ 생활용수 : 116.3㎥	'17 ~ '25	포천에코그린일반산업단지(주)
폐수처리		◦ 단지내 폐수처리장 설치 ◦ 오폐수량 : 805㎥	◦ 단지내 오수중계펌프장설치 ◦ 오폐수량 : 795.4㎥	'17 ~ '25	포천에코그린일반산업단지(주)
전력		◦ 63,298.7kVA/년 ◦ 338,808Mwh/년	◦ 61,961.2kVA/년 ◦ 332,000Mwh/년	'17 ~ '25	한국전력공사
통신		◦ 344 회선	◦ 339 회선	'17 ~ '25	KT 포천지점
에너지		◦ 723,408.4Gcal/년 ◦ 72,963TOE/년	◦ 708,925.8Gcal/년 ◦ 70,948TOE/년	'17 ~ '25	대륜 E&S
폐기물		◦ 552.638톤/년	◦ 352.543톤/년	'17 ~ '25	전량 위탁처리

2. 산업단지 관리기본계획(변경)

가. 관리 기본방향(변경없음)

○ 각 용도별구역에 적합한 공장의 입주를 유도하고, 각종 기반시설 및 생산활동에 대한 적극적인 지원을 통해 산업단지의 조속한 활성화 및 합리적인 관리방향 설정

○ 합리적이고 객관적인 입주자격 및 관리방안을 제시하여 쾌적하고 원활하게 산업단지가 운영될 수 있도록 유도

나. 산업단지 용도별 구역 계획(변경)

1) 용도별 구역 계획 및 토지이용계획

○ 용도별 구역(기정)

구분	합 계	산업시설구역	지원시설구역	공공시설구역	녹지시설구역
면적(㎡)	308,278.0	234,348.0	8,032.0	41,851.0	24,047.0
비율(%)	100.0	76.0	2.6	13.6	7.8

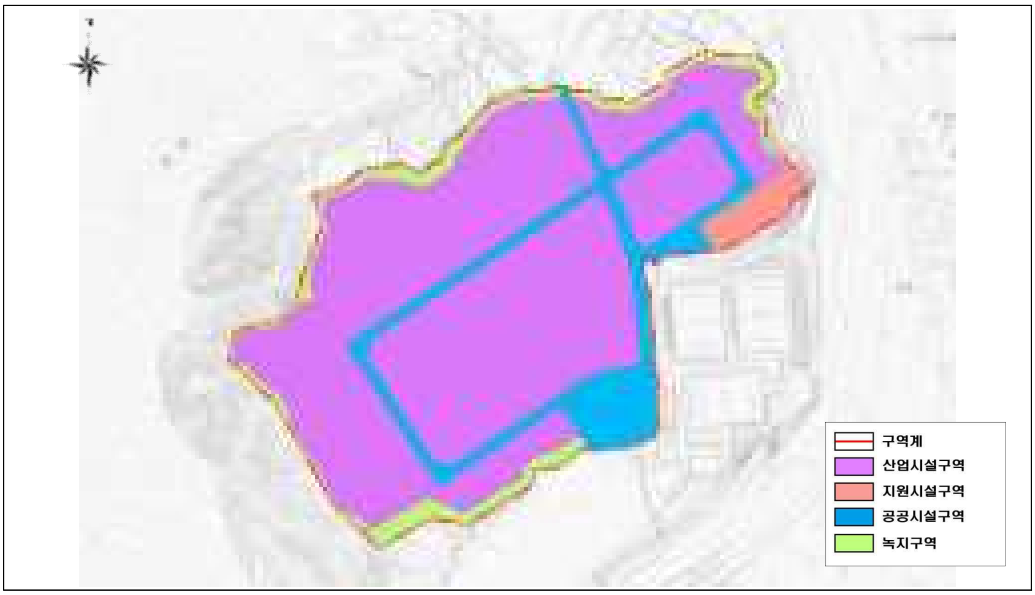

○ 용도별 구역(변경)

구분	합 계	산업시설구역	지원시설구역	공공시설구역	녹지시설구역
면적(㎡)	309,184.6	230,752.2	8,030.9	44,978.4	25,423.1
비율(%)	100.0	74.6	2.6	14.6	8.2

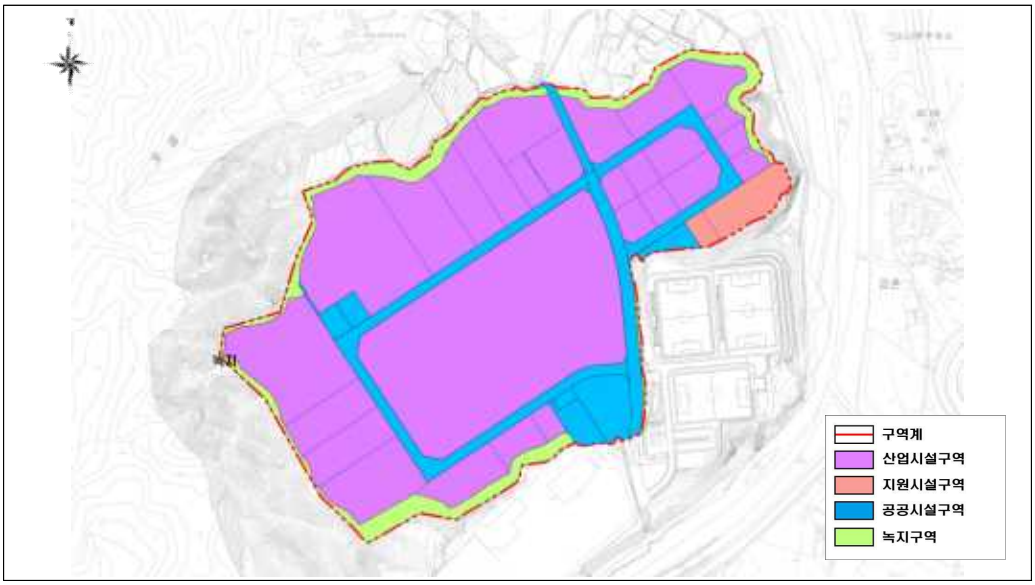

○ 토지이용계획(기정)

구 분		면적 (㎡)	구성비 (%)	용도별구역	비고
계		308,278	100.0		
산업시설용지		234,348	76.0	산업시설구역	
지원시설용지		8,032	2.6	지원시설구역	
공공시설용지	소계	65,898	21.4		
	오폐수처리시설	3,094	1.0	공공시설구역	
	유수지	5,850	1.9	공공시설구역	
	녹지	24,047	7.8	녹지구역	
	주차장	1,865	0.6	공공시설구역	분양용지
	도로	31,042	10.1	공공시설구역	

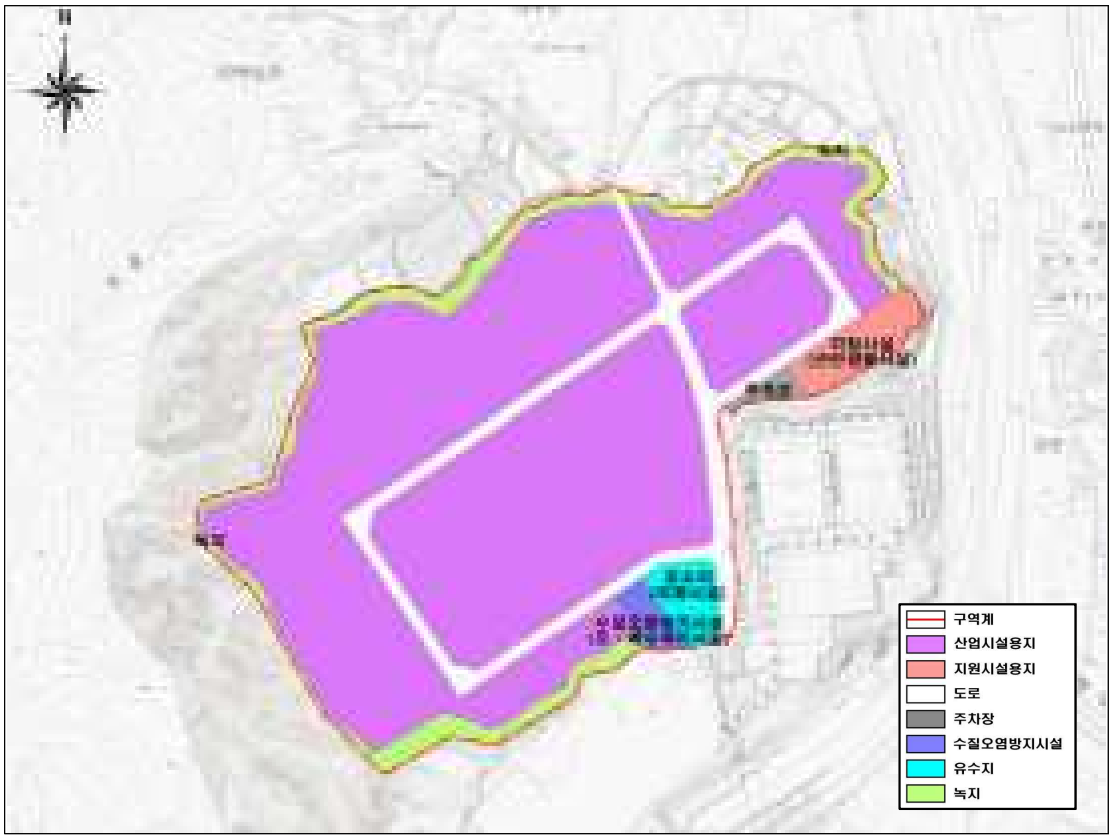

○ 토지이용계획(변경)

구 분			면적 (㎡)	구성비(%)	용도별구역	비고
계			309,184.6	100.0		
산업시설용지			230,752.2	74.6	공공시설구역	분양용지
지원시설용지			8,030.9	2.6	지원시설구역	분양용지
공공시설용지	소계		70,401.5	22.8		
	녹지		25,423.1	8.2	녹지구역	
		완충녹지	24,741.4	8.0	녹지구역	
		경관녹지	681.7	0.2	녹지구역	
	유수지		5,633.4	1.8	공공시설구역	
	수질오염방지시설		2,719.8	0.9	공공시설구역	
	수도공급설비		555.5	0.2	공공시설구역	
	주차장		3,179.4	1.0	공공시설구역	분양용지
	도로		31,406.6	10.2	공공시설구역	
	공공공지		158.3	0.1	공공시설구역	
	공원		1,325.4	0.4	공공시설구역	

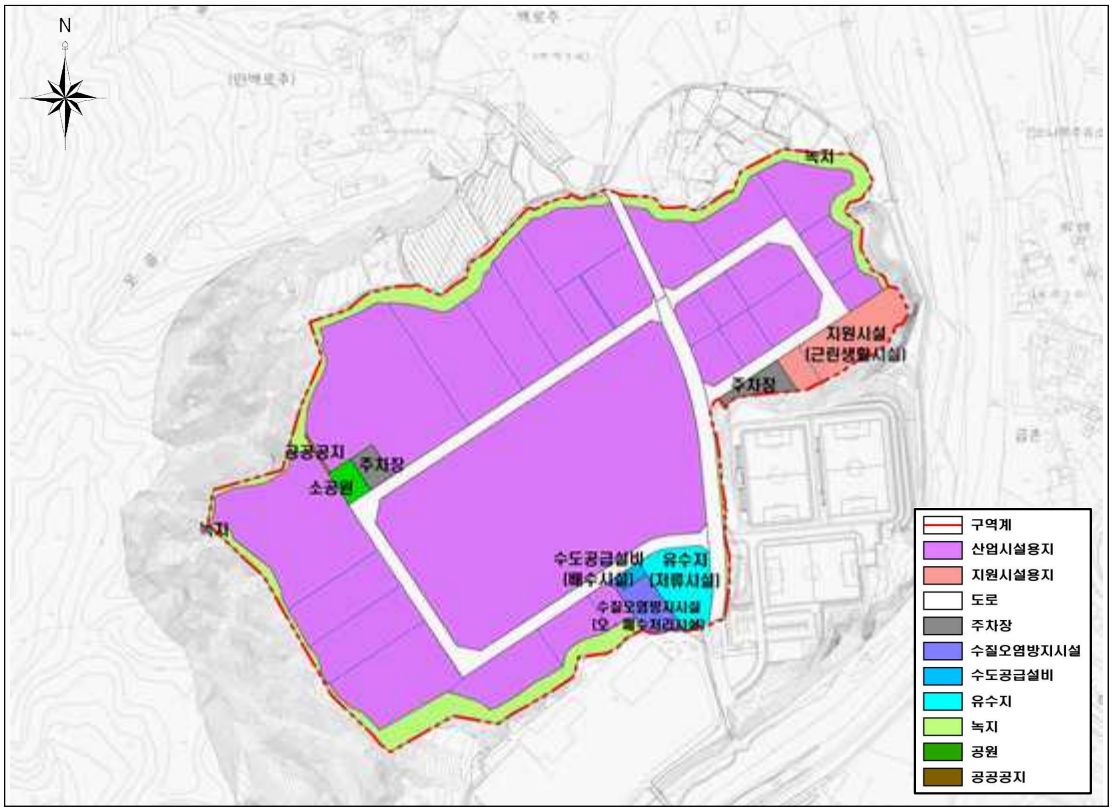

2) 구역별 건축할 건축물 범위(변경)

(1) 산업시설구역(변경)

○ 기정

구역명	구 분	계 획 내 용	
산업 시설 구역	용 도	허용용도	○산업집적활성화 및 공장설립에 관한 법률 제2조 제1호의 규정에 의한 공장 및 부대시설
		불허용도	○허용용도 외 시설
	건폐율	○80% 이하	
	용적률	○350% 이하	
	높 이	-	
	배 치	-	
	형 태	-	
	색 채	-	
	건축선	○도로변으로 2m 건축한계선 지정	

○ 변경

구역명	구 분	계 획 내 용	
산업 시설 구역	용 도	허용용도	○산업집적활성화 및 공장설립에 관한 법률 제2조 제1호의 규정에 의한 공장 및 부대시설
		불허용도	○허용용도 외 시설
	건폐율	○70% 이하	
	용적률	○350% 이하	
	높 이	○6층(48m 이하)	
	배 치	-	
	형 태	-	
	색 채	-	
	건축선	○A1, A3, A4 획지 : 도로변으로 2m 건축한계선 지정 ○A2 획지 : 동측 및 북축 2m, 서측 4m, 남측 4~14m 건축한계선 지정 ○산업시설용지 A1-1 ~ A1-7, A2-1획지의 경우 건축한계선으로 이격된 구간은'공공조경'으로 조성한다(조성기준은 지구단위계획 시행지침 제1장 제5조 제①항 제9호를 따름).	

* 산업시설용지 A1-7획지 : '공공보행통로'를 조성한다(조성기준은 지구단위계획 시행지침 제1장 제5조 제①항 제10호 및 제2장 제17조 제①항을 따름, 지구단위계획 결정도 참고)

(2) 지원시설구역(근린생활시설용지)(변경)

○ 기정

구역명	구 분	계 획 내 용	
지원시설(근린생활시설)구역	용 도	허용용도	○불허용도 외 시설
		불허용도	○「건축법 시행령」 별표 1 제1호의 단독주택 ○「건축법 시행령」 별표 1 제2호의 공동주택(기숙사는 제외한다) ○「건축법 시행령」 별표 1 제4호의 제2종 근린생활시설 중 단란주점 및 안마시술소 ○「건축법 시행령」 별표 1 제5호의 문화 및 집회시설(공연장 및 전시장은 제외한다) ○「건축법 시행령」 별표 1 제6호의 종교시설 ○「건축법 시행령」 별표 1 제7호의 판매시설(해당 준공업지역에 소재하는 공장에서 생산되는 제품을 판매하는 시설은 제외한다) ○「건축법 시행령」 별표 1 제13호의 운동시설 ○「건축법 시행령」 별표 1 제15호의 숙박시설 ○「건축법 시행령」 별표 1 제16호의 위락시설 ○「건축법 시행령」 별표 1 제17호의 공장으로서 해당 용도에 쓰이는 바닥면적의 합계가 5천제곱미터 이상인 것 ○「건축법 시행령」 별표 1 제21호의 동물 및 식물 관련 시설 ○「건축법 시행령」 별표 1 제23호의 교정 및 군사 시설 ○「건축법 시행령」 별표 1 제26호의 묘지 관련 시설 ○「건축법 시행령」 별표 1 제27호의 관광 휴게시설
	건폐율	○80% 이하	
	용적률	○400% 이하	
	높 이	-	
	배 치	-	
	형 태	-	
	색 채	-	
	건축선	○도로변으로 2m 건축한계선 지정	

○ 변경

구역명	구 분	계 획 내 용	
지원시설(근린생활시설)구역	용 도	허용용도	○불허용도 외 시설
		불허용도	○「건축법 시행령」 별표 1 제1호의 단독주택 ○「건축법 시행령」 별표 1 제2호의 공동주택(기숙사는 제외한다) ○「건축법 시행령」 별표 1 제4호의 제2종 근린생활시설 중 단란주점 및 안마시술소 ○「건축법 시행령」 별표 1 제5호의 문화 및 집회시설(공연장 및 전시장은 제외한다) ○「건축법 시행령」 별표 1 제6호의 종교시설 ○「건축법 시행령」 별표 1 제7호의 판매시설(해당 준공업지역에 소재하는 공장에서 생산되는 제품을 판매하는 시설은 제외한다) ○「건축법 시행령」 별표 1 제13호의 운동시설 ○「건축법 시행령」 별표 1 제15호의 숙박시설 ○「건축법 시행령」 별표 1 제16호의 위락시설 ○「건축법 시행령」 별표 1 제17호의 공장으로서 해당 용도에 쓰이는 바닥면적의 합계가 5천제곱미터 이상인 것 ○「건축법 시행령」 별표 1 제21호의 동물 및 식물 관련 시설 ○「건축법 시행령」 별표 1 제23호의 교정 및 군사 시설 ○「건축법 시행령」 별표 1 제26호의 묘지 관련 시설 ○「건축법 시행령」 별표 1 제27호의 관광 휴게시설
	건폐율	○70% 이하	
	용적률	○400% 이하	
	높 이	○6층(45m 이하)	
	배 치	-	
	형 태	-	
	색 채	-	
	건축선	○도로변으로 2m 건축한계선 지정	

(3) 공공시설구역

○ 주차장용지(변경)

- 기정

구역명	구 분	계 획 내 용	
공공 시설 구역	용 도	허용용도	○주차장법 제2조 규정에 의한 노외주차장 (주차전용건축물 및 부속용도)
		불허용도	○허용용도 외 시설
	건폐율	○90% 이하	
	용적률	○450% 이하	
	높 이	-	
	배 치	-	
	형 태	-	
	색 채	-	
	건축선	-	

- 변경

구역명	구 분	계 획 내 용	
공공 시설 구역	용 도	허용용도	○「주차장법」 제2조 규정에 의한 노외주차장(주차전용건축물 및 부속용도) * 주차장 외 부대시설비율 20%이하(단, 해당 지자체가 인정하는 경우 「주차장법」시행령 제1조의2 에서 허용하는 범위에서 조정 가능)
		불허용도	허용용도 외 시설
	건폐율	○80% 이하	
	용적률	○400% 이하	
	높 이	○6층 이하	
	배 치	-	
	형 태	-	
	색 채	-	
	건축선	○도로변으로 2m 건축한계선 지정	

○ 수질오염방지시설(변경)

- 기정

구역명	구 분	계 획 내 용	
공공 시설 구역	용 도	허용용도	○「도시·군계획시설의 결정·구조 및 설치기준에 관한 규칙」 제159조에 의한 수질오염방지시설
		불허용도	○허용용도 외 시설
	건폐율	○80% 이하	
	용적률	○350% 이하	
	높 이	-	
	배 치	-	
	형 태	-	
	색 채	-	
	건축선	○도로변으로 2m 건축한계선 지정	

- 변경

구역명	구 분	계 획 내 용	
공공 시설 구역	용 도	허용용도	○「도시·군계획시설의 결정·구조 및 설치기준에 관한 규칙」 제159조에 의한 수질오염방지시설
		불허용도	○허용용도 외 시설
	건폐율	○70% 이하	
	용적률	○350% 이하	
	높 이	-	
	배 치	-	
	형 태	-	
	색 채	-	
	건축선	○도로변으로 2m 건축한계선 지정	

○ 유수지(변경없음)

구역명	구 분	계 획 내 용	
공공 시설 구역	용 도	허용용도	○「도시·군계획시설의 결정·구조 및 설치기준에 관한 규칙」 제118조에 의한 저류시설
		불허용도	○허용용도 외 시설
	건폐율	-	
	용적률	-	
	높 이	-	
	배 치	-	
	형 태	-	
	색 채	-	
	건축선	-	

○ 수도공급설비(신설)

구역명	구 분	계 획 내 용	
공공 시설 구역	용 도	허용용도	○「도시·군계획시설의 결정·구조 및 설치기준에 관한 규칙」 제65조에 의한 수도공급설비
		불허용도	○허용용도 외 시설
	건폐율	○70% 이하	
	용적률	○350% 이하	
	높 이	-	
	배 치	-	
	형 태	-	
	색 채	-	
	건축선	○도로변으로 2m 건축한계선 지정	

○ 공원(신설)

구역명	구 분	계 획 내 용	
공공 시설 구역	용 도	허용용도	-
		불허용도	-
	건폐율	-	
	용적률	-	
	높 이	-	
	배 치	-	
	형 태	-	
	색 채	-	
	건축선	-	

○ 공공공지(신설)

구역명	구 분	계 획 내 용	
공공 시설 구역	용 도	허용용도	-
		불허용도	-
	건폐율	-	
	용적률	-	
	높 이	-	
	배 치	-	
	형 태	-	
	색 채	-	
	건축선	-	

○ 도로
- 사업시행자가 설치하여 무상귀속하며, 시설유지관리에 필요한 시설물 설치

(4) 녹지구역(변경)
○ 완충녹지 2개소(변경)
○ 경관녹지 2개소(신설)

다. 입주대상업종 및 입주기업체의 자격에 관한 사항(변경없음)
1) 입주대상업종(변경없음)
(1) 산업시설구역

입주가능업종		비고
C17	펄프, 종이 및 종이제품 제조업	○「수질 및 수생태계보전에 관한 법률」에 의거 특정수질유해물질을 배출하는 시설의 입지가 제한됨 ○환경영향평가협의결과에 따라 특정대기유해물질 배출업체 및 대기오염물질 다량 배출업체는 입지가 제한됨 ○「산업집적활성화 및 공장설립에 관한 법률 시행령」제21조 제2항 제2호 가목 2)의 태양에너지 발전업은 제조업에 추가할 경우에만 입주가능함.
C10, C20, C29, C32	식료품 제조업, 화학물질 및 화학제품 제조업 ; 의약품 제외, 기타기계 및 장비 제조업, 가구 제조업	
C10, C17, C22	식료품 제조업, 펄프, 종이 및 종이제품 제조업, 고무 및 플라스틱제품 제조업	
C28, C29	전기장비 제조업, 기타기계 및 장비 제조업	

※ 입주제한업종 : 별표

(2) 지원시설구역(변경없음)
○ 근린생활시설용지(제한용도외 허용)

입주제한업종
○「건축법 시행령」 별표 1 제1호의 단독주택 ○「건축법 시행령」 별표 1 제2호의 공동주택(기숙사는 제외한다) ○「건축법 시행령」 별표 1 제4호의 제2종 근린생활시설 중 단란주점 및 안마시술소 ○「건축법 시행령」 별표 1 제5호의 문화 및 집회시설(공연장 및 전시장은 제외한다) ○「건축법 시행령」 별표 1 제6호의 종교시설 ○「건축법 시행령」 별표 1 제7호의 판매시설(해당 준공업지역에 소재하는 공장에서 생산되는 제품을 판매하는 시설은 제외한다) ○「건축법 시행령」 별표 1 제13호의 운동시설 ○「건축법 시행령」 별표 1 제15호의 숙박시설 ○「건축법 시행령」 별표 1 제16호의 위락시설 ○「건축법 시행령」 별표 1 제17호의 공장으로서 해당 용도에 쓰이는 바닥면적의 합계가 5천제곱미터 이상인 것 ○「건축법 시행령」 별표 1 제21호의 동물 및 식물 관련 시설 ○「건축법 시행령」 별표 1 제23호의 교정 및 군사 시설 ○「건축법 시행령」 별표 1 제26호의 묘지 관련 시설 ○「건축법 시행령」 별표 1 제27호의 관광 휴게시설

2) 입주기업체의 자격(변경없음)
(1) 산업시설구역
- 「산업집적활성화 및 공장설립에 관한 법률」제2조 제18호 및 동법 시행령 제6조에 따라 산업단지 입주자격을 갖춘 자로서 시행령 제2조에 따라 제조업을 영위하고자 하는 자
- 「산업집적활성화 및 공장설립에 관한 법률 시행령」제21조 제2항 제2호 가목 2)의 태양에너지 발전업을 경영하고자 하는 자

(2) 지원시설구역
- 「산업집적활성화 및 공장설립에 관한 법률」제2조 제19호 및 동법 시행령 제6조에 따라 입주자격을 갖춘 자로서 지원시설구역에 입주가 가능하다고 관리기관이 인정하는 자
- 관리기관이 입주기업체의 지원을 위하여 건축한 건축물에 입주하는 자

(3) 입주우선순위
- 포천 에코그린일반산업단지에 입주하고자 하는 업체는 다음의 우선순위에 따라 결정토록 함
- 입주우선순위
  1. 사업시행자 및 승인권자와 사전 입주 협약을 체결한 자
  2. 포천시 관내에서 동일업종의 개별입지 공장을 영위하는 업체
  3. 수도권에서 동입업종의 개별입지 공장을 영위하는 업체
  4. 우선순위 이외의 업체
- 입주 우선순위는 필지 경합시 우선적으로 적용하며, 동일순위일 경우 연접하여 신청 면적이 많은 업체와 집단으로 동종 및 관련 중소기업군 순으로 우선권을 부여하고, 최동 동순위일 경우 추첨에 의해 결정함

(4) 분양한도
- 입주기업체가 제출한 사업계획서상의 공장건축면적에「산업집적활성화 및 공장설립에 관한 법률」제8조에 따라 고시한 업종별 기준공장면적률을 적용하여 산출한 면적 기준

(5) 입주절차
- 「산업집적활성화 및 공장설립에 관한 법률」제38조에 따라 산업단지 입주계약신청서를 제출하고 관리기관과 입주계약을 체결

3. 업종별 공장의 배치에 관한 사항(변경)

○ 업종배치기준(변경없음)

- 대규모 입주업종임을 감안하여 대상지 서측 외각부 및 단지 중앙부에 대블럭으로 배치
- 소비지 입지형으로 단지 동측 지원시설 인근에 집적하여 배치하며, 소규모 입주업종임을 감안하여 소블럭으로 배치

○ 업종별 배치계획(기정)

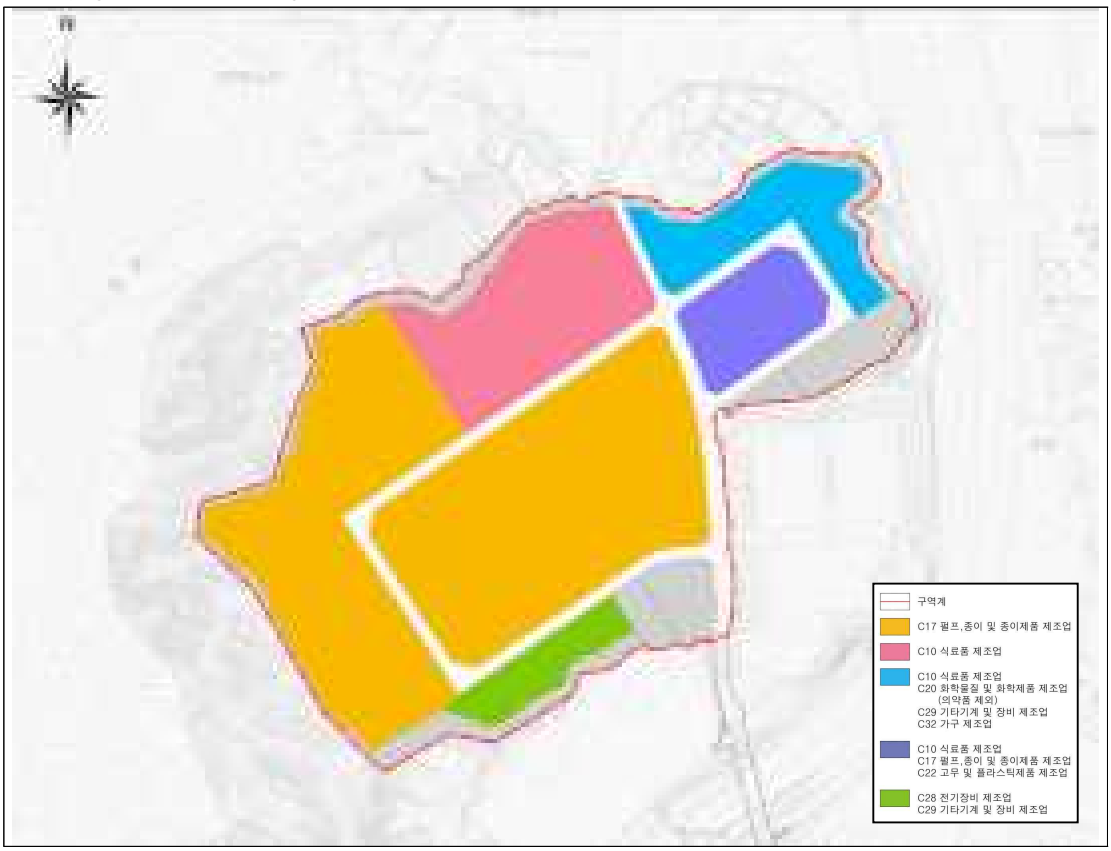

구 분		면적(㎡)	구성비(%)	비고
계		234,348	100.0	
17	펄프, 종이 및 종이제품 제조업	148,279	63.3	
10	식료품 제조업	38,276	16.3	
10 20 29 32	식료품 제조업 화학물질 및 화학제품 제조업 ; 의약품 제외 기타기계 및 장비 제조업 가구 제조업	20,967	8.9	
10 17 22	식료품 제조업 펄프, 종이 및 종이제품 제조업 고무 및 플라스틱제품 제조업	16,549	7.1	
28 29	전기장비 제조업 기타기계 및 장비 제조업	10,277	4.4	

○ 업종별 배치계획(변경)

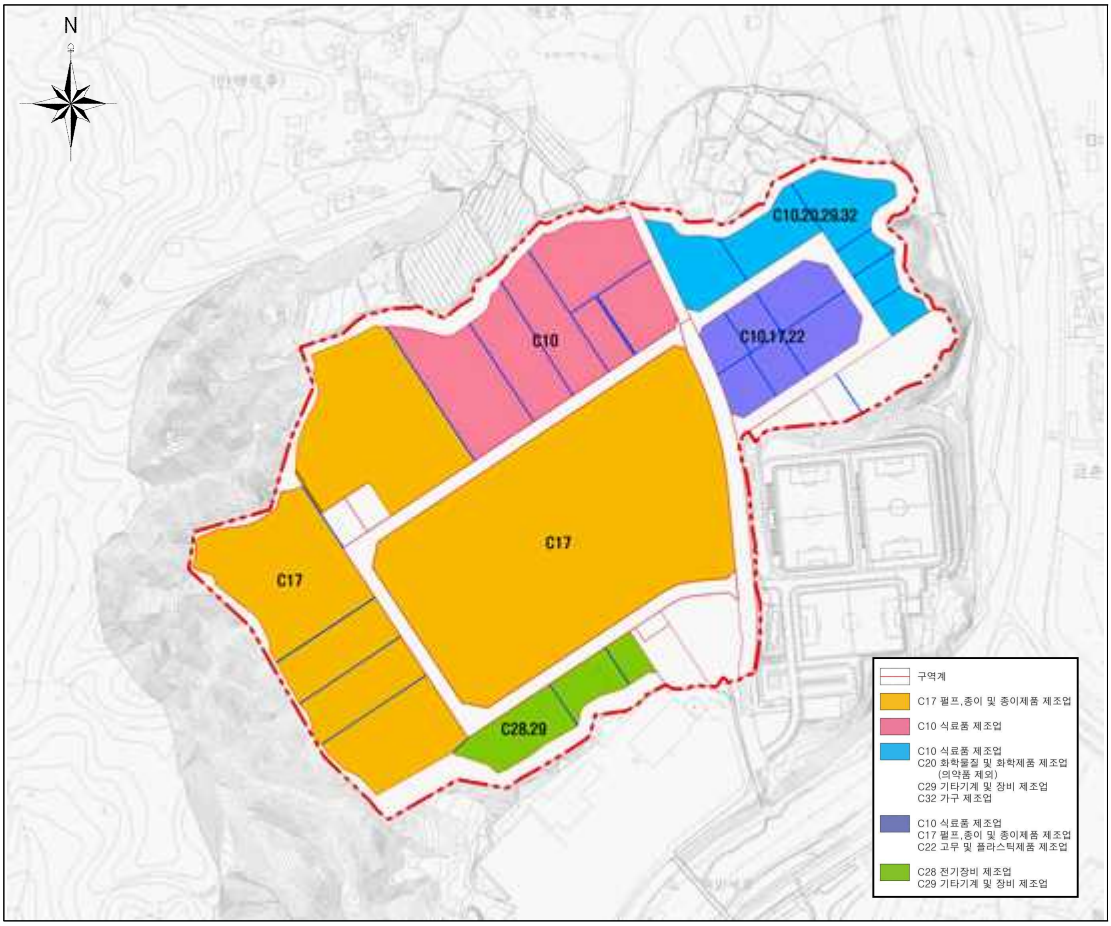

구 분		면적(㎡)	구성비(%)	비고
계		230,752.2	100.0	
17	펄프, 종이 및 종이제품 제조업	144,818.8	62.8	
10	식료품 제조업	38,769.1	16.8	
10 20 29 32	식료품 제조업 화학물질 및 화학제품 제조업 ; 의약품 제외 기타기계 및 장비 제조업 가구 제조업	20,477.3	8.8	
10 17 22	식료품 제조업 펄프, 종이 및 종이제품 제조업 고무 및 플라스틱제품 제조업	16,539.1	7.2	
28 29	전기장비 제조업 기타기계 및 장비 제조업	10,147.9	4.4	

4. 지원시설의 설치 및 운영에 관한 사항(변경)
○ 지원시설 설치계획(변경)

구 분		면적(㎡)		비고
		기정	변경	
계		8,032.0	8,030.9	
지원시설구역	근린생활시설용지	8,032.0	8,030.9	

○ 지원시설 운영계획
- 지원시설용지는 최초 입주계약용도로 사용하되, 「국토의 계획 및 이용에 관한 법률」, 「건축법」, 포천 에코일반산업단지 지구단위계획에 따라 구역별 건축물 범위내에서 사업내용을 변경할 수 있음

5. 사후관리계획(변경없음)
○ 분양용지 관리
- 산업단지내 분양용지는「산업집적활성화 및 공장설립에 관 한법률」과 산업단지 관련지침 및 관리기본계획에 따라 사후관리토록 함

○ 환경관리
- 입주업체에서 배출되는 오염물질은 환경관련 법률이 정하는 바에 따라 폐수, 대기오염, 소음·진동 등의 배출허용기준에 적합하게 배출하여야 하며, 관리기관은 환경오염의 사전 예방을 위해 한강유역환경청 및 지방자치단체와 긴밀한 협조체계를 구축하여야 함

○ 안전관리
- 관리기관은 풍수해 등 재해와 치안유지를 위해 지방자치단체 등 관련기관과 재해 복구 협조체계를 구축하여야 함
- 입주기업체는 위험물을 저장 또는 사용하고자 할 때에는 관계법령 및 기준을 준수하여야 함

○ 기반시설지원
- 사업시행자 및 관리기관은 산업단지 내 도로, 전력, 용수 등 기반시설의 원활한 공급을 위하여 공급기관과 긴밀한 협조체계를 구축하여야 함
- 관리기관은 단지 내 입주기업체에 대하여 공장설립, 생산활동 등 필요한 지원사업을 지방자치단체와 협조하여 적극적으로 지원하여야 함

6. 기타 산업단지의 관리를 위하여 필요한 사항(변경없음)
○ 본 관리기본계획에서 규정하지 아니한 사항은「산업집적활성화 및 공장설립에 관한 법률」 및 산업단지 관련지침 등 관련 법률에 의거하여 관리토록 함

[별표] 입주제한업종

중분류		세세분류	항목명
식료품 제조업	C10	10111	육류 도축업 (가금류 제외)
		10112	가금류 도축업
화학 물질 및 화학제품 제조업 (의약품 제외)	C20	20111	석유화학계 기초 화학 물질 제조업
		20112	천연수지 및 나무 화학 물질 제조업
		20119	석탄화학계 화합물 및 기타 기초 유기 화학물질 제조업
		20121	산업용 가스 제조업
		20129	기타 기초 무기 화학 물질 제조업
		20131	무기안료용 금속 산화물 및 관련 제품 제조업
		20132	염료 , 조제 무기 안료 , 유연제 및 기타 착색제 제조업
		20201	합성고무 제조업
		20202	합성수지 및 기타 플라스틱 물질 제조업
		20203	혼성 및 재생 플라스틱 소재 물질 제조업
		20311	질소화합물 , 질소 , 인산 및 칼리질 화학비료 제조업
		20312	복합비료 및 기타 화학비료 제조업
		20313	유기질 비료 및 상토 제조업
		20321	화학 살균 ·살충제 및 농업용 약제 제조업
		20322	생물 살균 ·살충제 및 식물보호제 제조업
		20411	일반용 도료 및 관련제품 제조업
		20412	요업용 도포제 및 관련 제품 제조업
		20413	인쇄잉크 및 회화용 물감 제조업
		20421	계면활성제 제조업
		20491	감광재료 및 관련 화학제품 제조업
		20492	가공 및 정제염 제조업
		20493	접착제 및 젤라틴 제조업
		20494	화약 및 불꽃제품 제조업
		20495	바이오 연료 및 혼합물 제조업
		20501	합성 섬유 제조업
		20502	재생 섬유 제조업
고무 및 플라스틱제품 제조업	C22	22111	타이어 및 튜브제조업
		22112	타이어 재생업
		22191	고무 패킹류 제조업
		22192	산업용 그 외 비경화 고무제품 제조업
		22193	고무 의류 및 기타 위생용 비경화 고무제품 제조업
		22211	플라스틱 선 , 봉 , 관 및 호스 제조업
		22213	플라스틱 시트 및 판 제조업
		22214	플라스틱 합성피혁 제조업
		22232	포장용 플라스틱 성형용기 제조업
		22251	폴리스티렌 발포 성형제품 제조업
		22259	기타 플라스틱 발포 성형제품 제조업
		22291	플라스틱 접착처리 제품 제조업